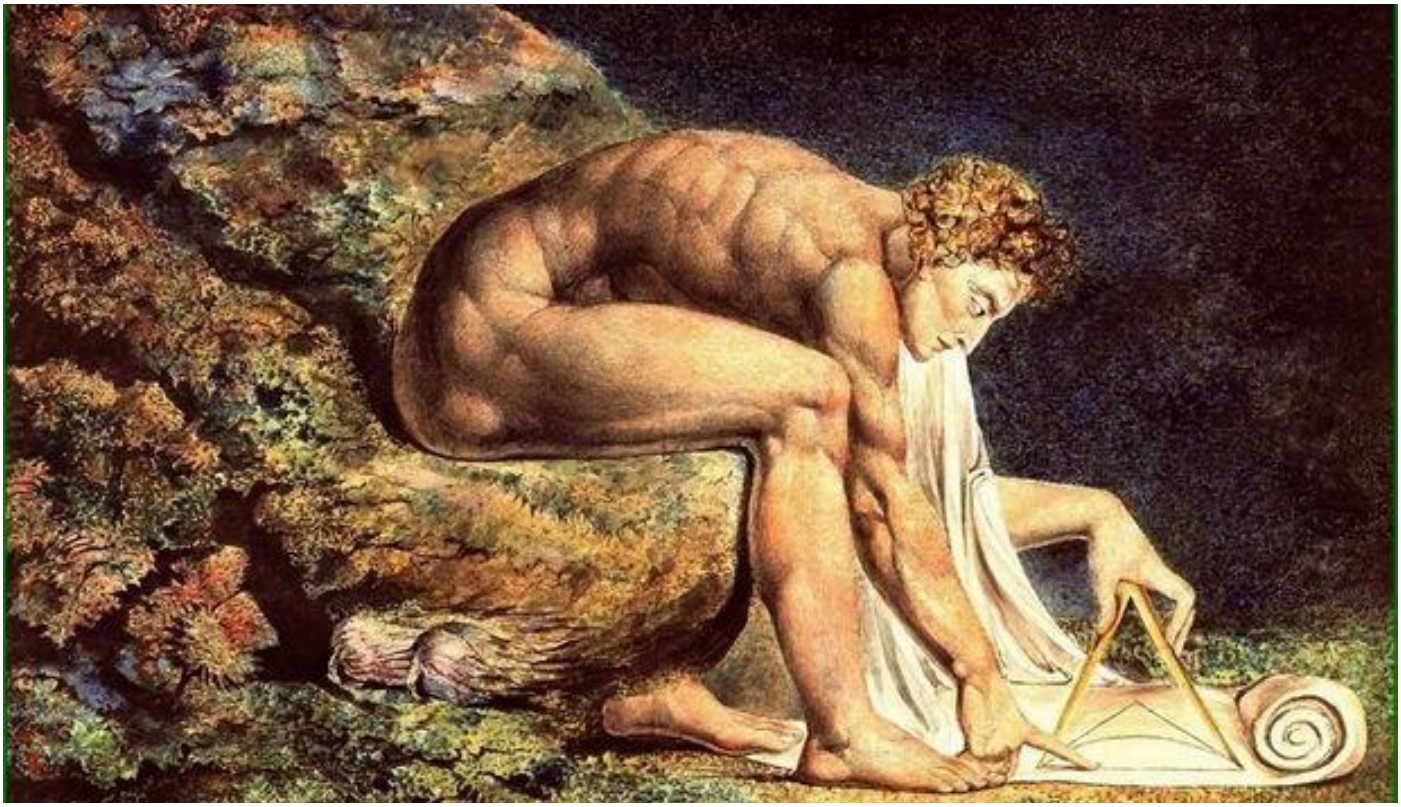

RISVEGLIARE IL DEMIURGO:
L'ARTE DI RESTAURARE LA PIETRA SCARTATA

dI Marduk

Il concetto di Demiurgo è stato oggetto di riflessione per secoli attraverso tradizioni filosofiche, religiose ed esoteriche.
Nella sua accezione classica, esso viene spesso rappresentato come un'entità separata e potente, incaricata di plasmare la realtà materiale, talvolta con connotazioni ambigue, se non addirittura negative.
Tuttavia, al di là di queste interpretazioni, si può proporre una visione alternativa, in cui il Demiurgo non è un essere esterno all'uomo, bensì un principio interiore, un processo evolutivo inscritto nella struttura stessa dell'essere umano.
In questa prospettiva, l'uomo, inizialmente unito in perfetta armonia con la coscienza universale – ciò che le tradizioni iniziatiche chiamano il Sublime Architetto – perde tale comunione a causa dell'identificazione con la materia.
Ma proprio questa caduta, apparentemente un errore o una separazione, si rivela come una tappa necessaria nel cammino del risveglio e della reintegrazione.
L'uomo ha la possibilità di riconquistare la connessione originaria, riattivando in sé il potere di co-creare la realtà attraverso i tre principi fondamentali dell'arte spirituale: Volere, Sapere, Potere.

In questa chiave interpretativa, non esiste separazione tra le figure simboliche che animano il percorso iniziatico: l'operaio, la pietra scartata e il maestro rappresentano tre aspetti del medesimo essere umano.
Siamo noi che gettiamo la pietra, accecati dall'inconsapevolezza; siamo noi che, attraverso il lavoro interiore, riconosciamo il valore della pietra e la restauriamo; e siamo ancora noi che, nella piena maturità spirituale, ci identifichiamo con la pietra stessa, trasformata in pietra angolare.
Tale consapevolezza trasforma il cammino iniziatico in un processo unitario, dove ogni frammento di esperienza contribuisce alla realizzazione dell'essere.
L'uomo non è soltanto un soggetto passivo in balia degli eventi, ma un partecipante attivo alla costruzione del proprio tempio interiore.
All'origine, l'essere umano si trovava in una condizione di perfetta comunione con la coscienza cosmica, un flusso ininterrotto di energia e consapevolezza in cui non vi era distinzione tra creatore e creato.
In quello stato primordiale, l'individuo incarnava il potenziale divino in forma pura: ogni atto era un'estensione della volontà armonica dell'universo, ogni pensiero una vibrazione creatrice.
L'essere era operaio e maestro, voce e ascolto, azione e contemplazione.
Il linguaggio – il Logos – non era un insieme di parole, ma la forza ordinatrice che dava forma al mondo, manifestando la coerenza del divino nella materia.
Con il passare del tempo, tuttavia, l'uomo si è innamorato della propria creazione.
Ha iniziato a identificarsi con la forma, con l'esperienza sensoriale, con l'illusione dell'ego. In questa fase, si verifica una frattura: l'individuo dimentica la propria origine, smarrisce la memoria della propria natura divina e si immerge nella dualità.
La materia diventa l'unico parametro di realtà, e l'essere umano, ormai inconsapevole del proprio potere creatore, vive come se la separazione tra spirito e materia fosse reale.
In questo stadio, l'operaio getta la pietra, non comprendendone il valore intrinseco.
È il Demiurgo Inconsapevole, che continua a creare, ma senza sapere cosa e perché, generando disarmonia, conflitto, sofferenza.
Eppure, proprio da questa condizione può nascere la scintilla del risveglio.

L'esperienza della frattura, del dolore, della limitazione diventa il terreno su cui può germogliare una nuova coscienza.
Attraverso il principio di Volere – l'intenzione profonda –, di Sapere – la comprensione delle leggi interiori ed esteriori –, e di Potere – la capacità di trasformare la realtà –, l'uomo può intraprendere un cammino di risalita, di riconnessione con la fonte originaria.

La dualità non è più vista come uno scacco o una maledizione, ma come una via di integrazione, uno specchio in cui riconoscere e riunire le polarità.
È in questo stadio che l'individuo diventa Maestro: egli riconosce la pietra scartata, la accoglie, la lavora e la rende fondamento della propria opera spirituale.
Ogni caduta si trasfigura in elevazione, ogni errore in occasione di consapevolezza. L'essere umano recupera la propria identità divina non negando la materia, ma facendola veicolo della manifestazione spirituale.
La cosiddetta "caduta" non è un peccato, ma una necessità evolutiva. Solo sperimentando la separazione, l'uomo può acquisire la piena coscienza dell'unità.
La dualità è un linguaggio che l'universo utilizza per permettere all'essere umano di conoscersi.
Le polarità – luce e ombra, spirito e corpo, ordine e caos – non sono

opposti inconciliabili, ma aspetti complementari di una stessa realtà che chiede di essere compresa e trascesa.
La pietra scartata, simbolo delle parti di noi che abbiamo rifiutato, rappresenta la chiave stessa del nostro risveglio.
Essa è l'elemento trascurato che, una volta integrato, diventa la base dell'intera costruzione interiore.
È il nodo che, una volta sciolto, permette all'energia di fluire di nuovo in armonia.
Il ritorno all'unità non è un semplice ritorno al passato, ma un nuovo inizio.
È una coscienza più ampia, che integra l'esperienza della separazione per generare una nuova armonia.
L'essere umano, riconoscendo se stesso come operaio, pietra e maestro, diventa consapevole del proprio ruolo di co-creatore.
Non vi è più alcuna frattura tra umano e divino, tra materia e spirito, tra caos e ordine.
Tutto è parte di un'unica sinfonia cosmica, in cui ogni nota ha un significato preciso e necessario.
Il Demiurgo, dunque, non è un'entità distinta e separata, ma un processo vivo che si manifesta in ogni gesto dell'uomo che crea con consapevolezza.
È la forza interiore che trasforma il pensiero in azione, il desiderio in realtà, la sofferenza in conoscenza.
L'esercizio spirituale del risveglio consiste nel rendere questo processo sempre più cosciente, affinché ogni istante diventi occasione di creazione armonica.
L'uomo risvegliato non cerca più di fuggire la materia, ma la abbraccia come specchio e strumento del divino.
La vera spiritualità non è evasione, ma incarnazione luminosa.
È nel cuore della vita, nella pietra scartata, che si cela il segreto della trasformazione.
In questa visione, la realtà non è una prigione da cui evadere, ma un laboratorio sacro in cui l'uomo, attraverso il lavoro interiore, riscopre la propria natura divina e partecipa attivamente all'opera del Sublime Architetto.
Ogni passo, ogni prova, ogni caduta, ogni risalita sono parte di un disegno più grande, che conduce l'essere umano dal sonno dell'ignoranza alla luce della piena consapevolezza.
Ed è proprio in questo cammino, fatto di pietre scartate e di ponti ricostruiti, che l'uomo diventa finalmente il Demiurgo.